

Nastavení e-mailového klienta Outlook Express

1. Zvolte záložku „Nástroje“ a tlačítko „Účty“.

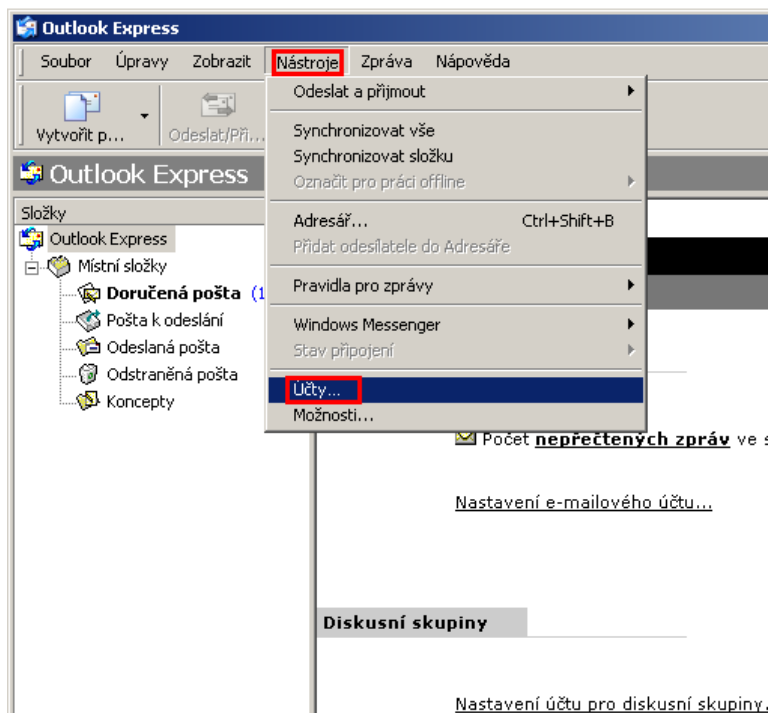

2. Zvolte tlačítko „Přidat“ a následně tlačítko „Pošta...“.

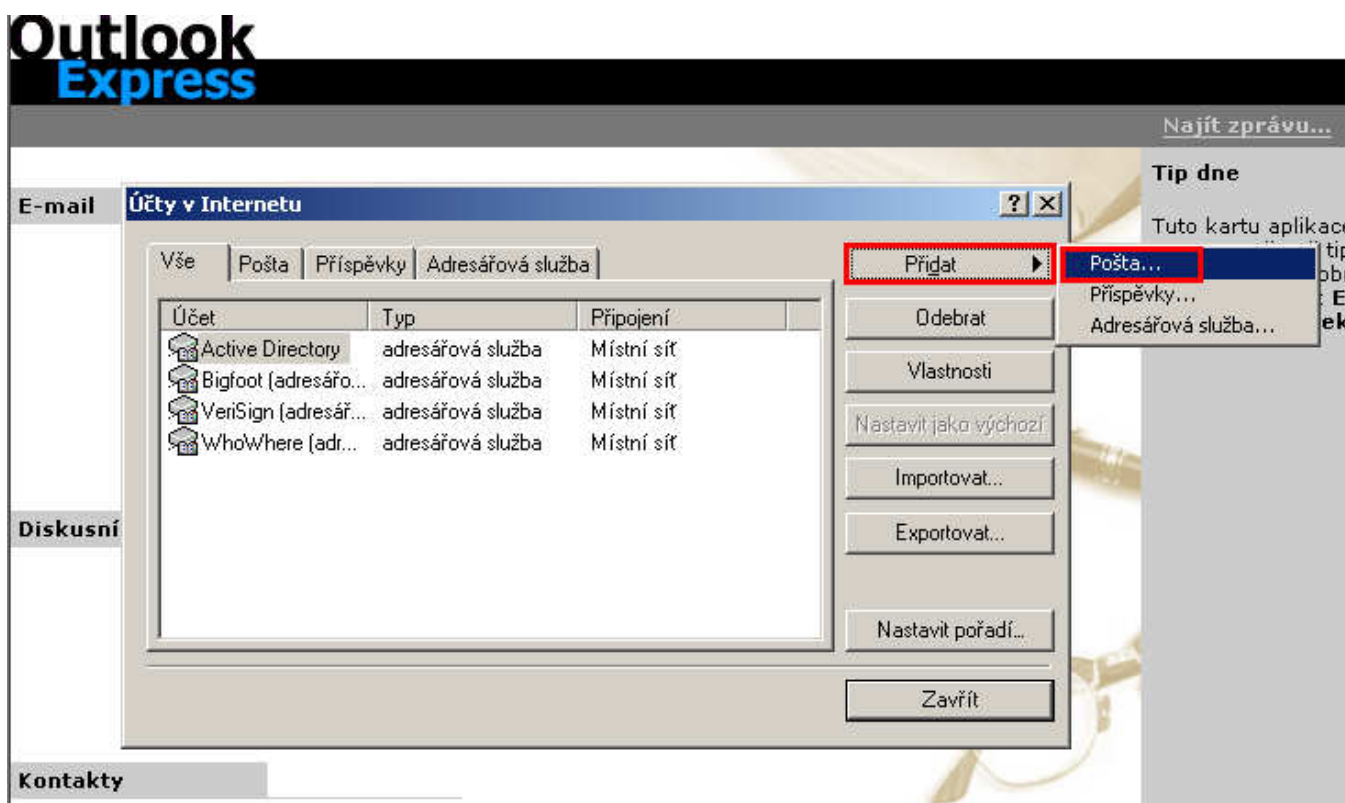

3. Vyplňte jméno, pod kterým budou Vaše e-maily adresátům zobrazovány.

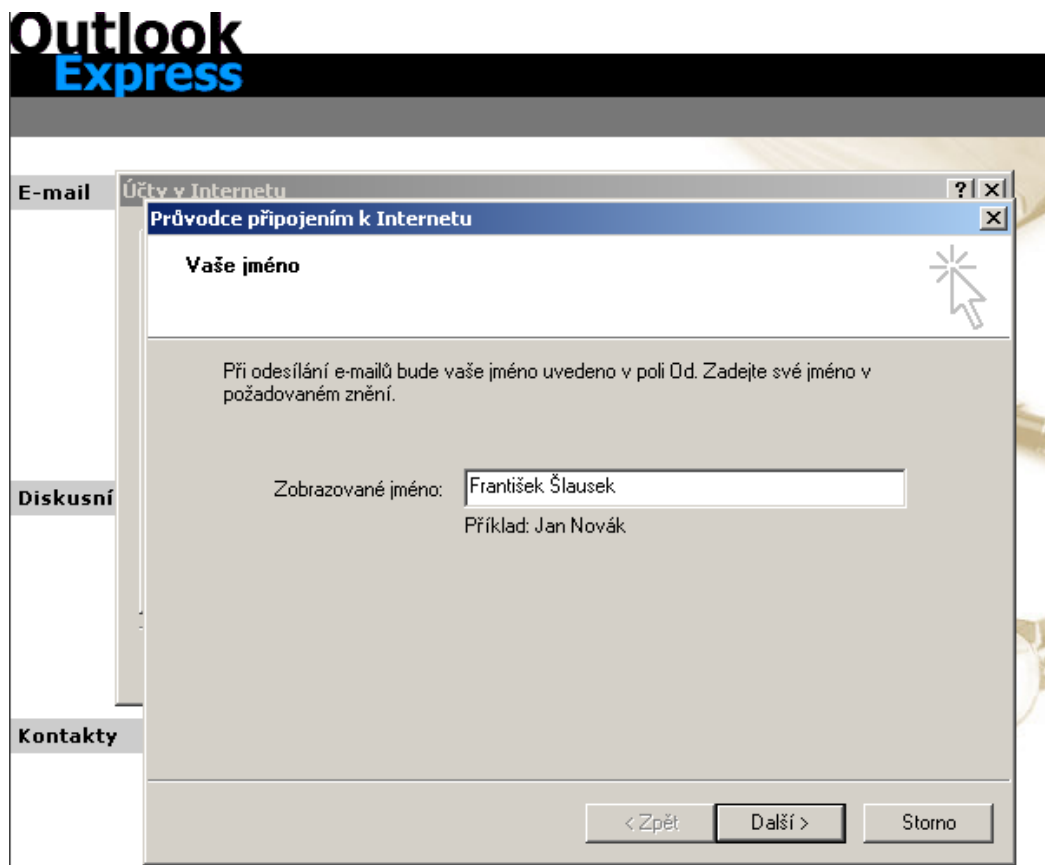

4. Zadejte Vaši e-mailovou adresu.

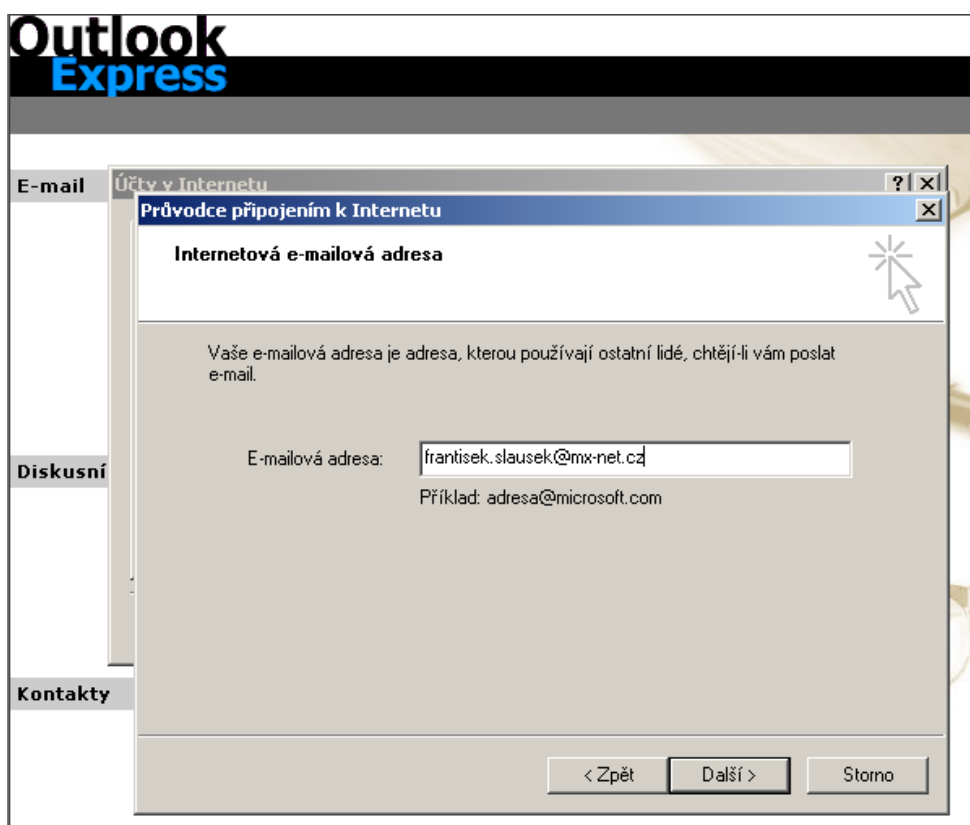

5. Vyplňte údaje podle informací získaných od provozovatele Vaší e-mailové schránky.

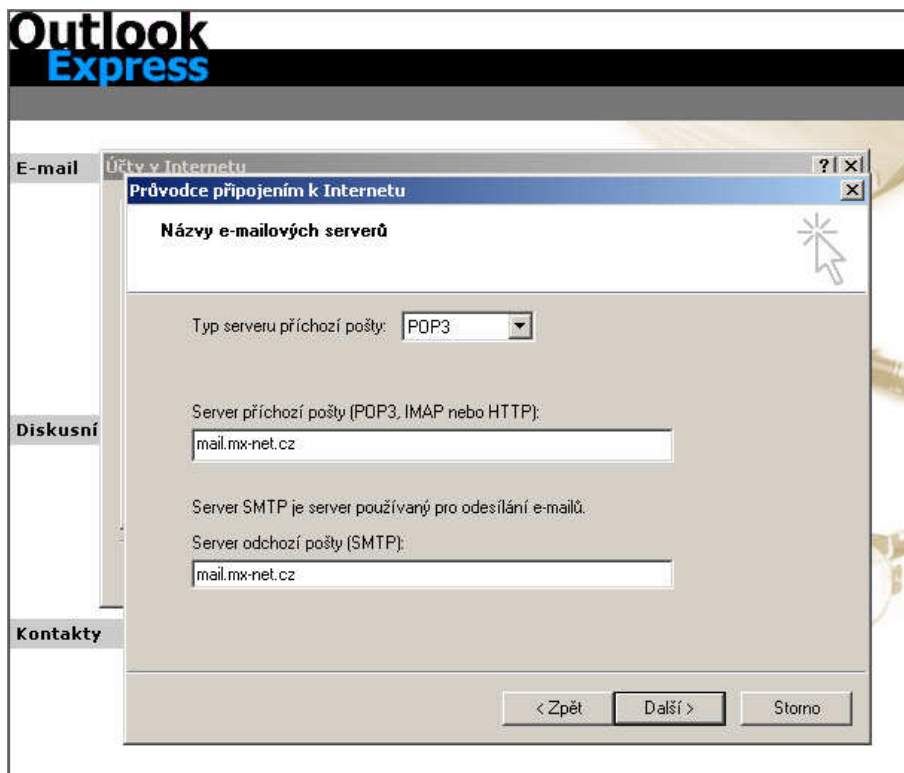

The screenshot shows the Outlook Express interface with a dialog box titled "Průvodce připojením k Internetu" (Internet Connection Wizard) open. The current step is "Názvy e-mailových serverů" (Names of e-mail servers). The dialog box contains the following fields and options:

- Typ serveru příchozí pošty: POP3 (dropdown menu)
- Server příchozí pošty (POP3, IMAP nebo HTTP): mail.mx-net.cz (text input field)
- Server SMTP je server používaný pro odesílání e-mailů.
- Server odchozí pošty (SMTP): mail.mx-net.cz (text input field)
- Buttons: < Zpět, Další >, Storno

6. Název účtu, resp. přihlašovací jméno a heslo získáte také od provozovatele Vaší schránky.

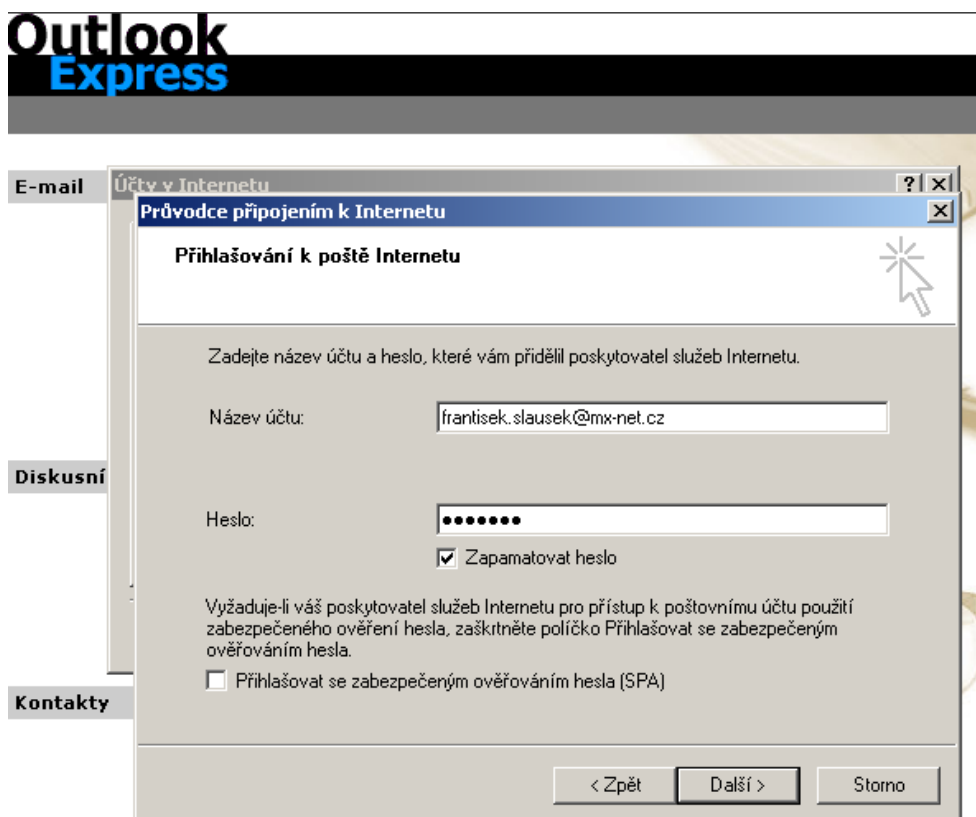

The screenshot shows the Outlook Express interface with a dialog box titled "Průvodce připojením k Internetu" (Internet Connection Wizard) open. The current step is "Přihlašování k poště Internetu" (Logging in to Internet Mail). The dialog box contains the following fields and options:

- Zadejte název účtu a heslo, které vám přidělil poskytovatel služeb Internetu.
- Název účtu: frantisek.slausek@mx-net.cz (text input field)
- Heslo: [masked with dots] (password input field)
- Zapamatovat heslo (Remember password)
- Vyžaduje-li váš poskytovatel služeb Internetu pro přístup k poštovnímu účtu použití zabezpečeného ověření hesla, zaškrtněte políčko Přihlašovat se zabezpečeným ověřováním hesla.
- Přihlašovat se zabezpečeným ověřováním hesla (SPA)
- Buttons: < Zpět, Další >, Storno

7. Tímto jste dokončili konfiguraci.

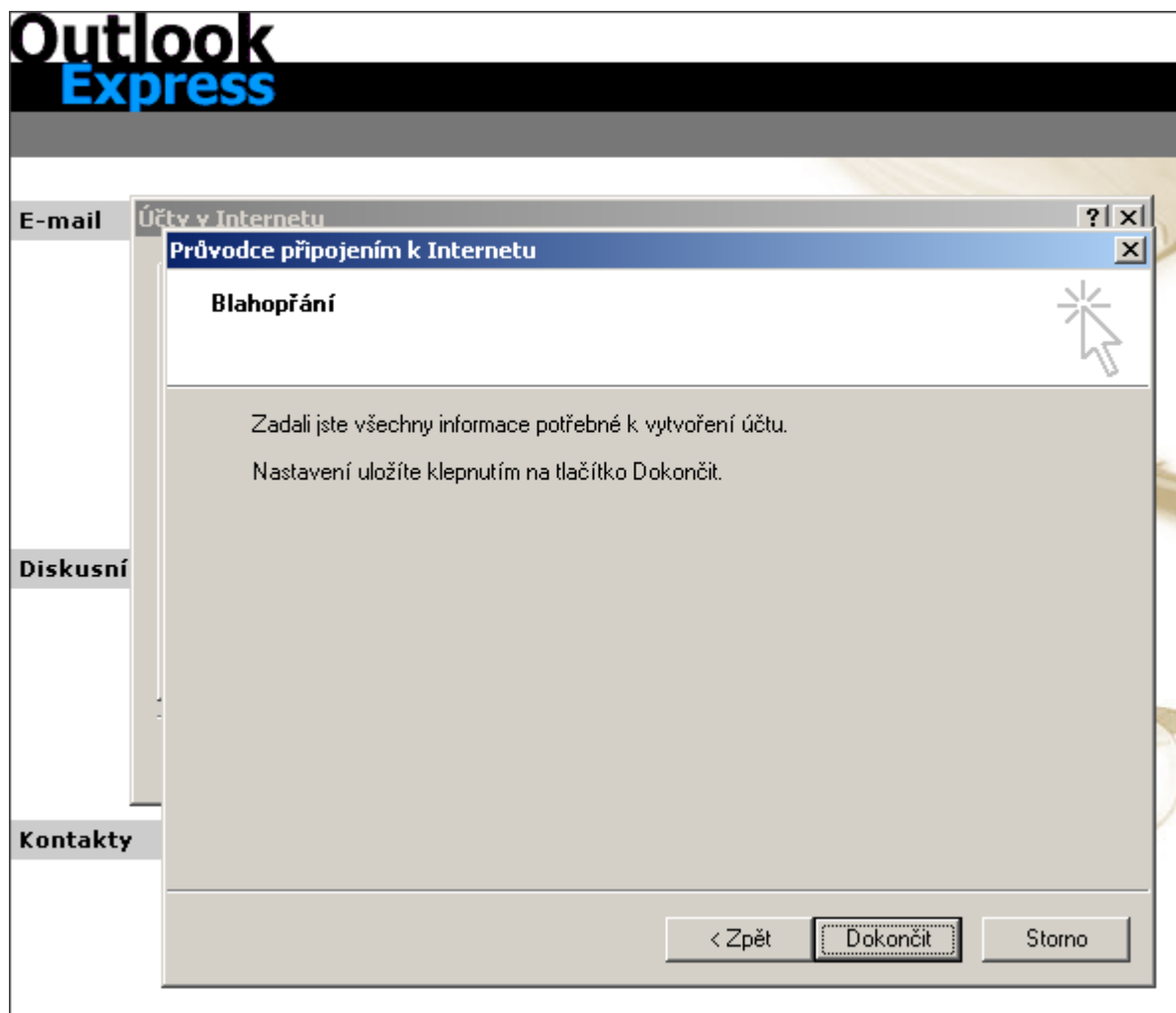

Údaje platné od 1.8.2010.